PRECIO: S/ 1,00 VÍA AÉREA: S/ 1,50 DIRECTOR: CARLOS SALINAS VIERNES, 5 DE SETIEMBRE DEL 2025 AÑO 30 - Nº 11047

TU FÚTBOL, TU PASIÓN

LÍBERO

www.libero.pe

URU 3 - 0 PER

SE CONSUMÓ el adiós de Perú tras caer ante Uruguay que fácil nos pudo meter tres goles más. Desastre total en este proceso: solo ganamos dos partidos y nunca marcamos de visita. ¡Vergonzoso! Págs. 3 a 7

GOLEADO Y ELIMINADO

¡CLASIFICARON AL MUNDIAL!

Argentina, Colombia, Brasil, Ecuador, Paraguay y Uruguay. PÁG. 8

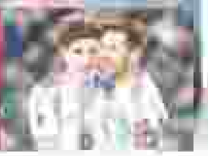

LA TABLA

	PJ	PTOS
1. Argentina	17	38
2. Brasil	17	[illegible]
3. Uruguay	17	[illegible]
4. Ecuador	17	[illegible]
5. Colombia	17	[illegible]
6. Paraguay	17	[illegible]
7. [illegible]	[illegible]	[illegible]
8. [illegible]	[illegible]	[illegible]
9. PERÚ	17	[illegible]
10. Chile	17	[illegible]

ALIANZA ANTE LA "U" DE CHILE

Conmebol emitió fallo y apuntó que chilenos serán locales sin público. PÁG. 16

EL RANKING

EL SANO

"Tanque" Churín
Cree que aún puede seguir en el 2026 en la "U".

EL FRIKI

"Cholito" Ávila
Puede perder el puesto por la llegada de Vizeu.

EL PICÓN

"Mosca" Mosquera
Hubiera querido llegar antes a Alianza UDH.

NO TE LO PIERDAS

FARRÉ OTRA VEZ EN ARGENTINA

¡DT de Cristal llega a dirigir a Aldosivi!

•**Guillermo Farré** tuvo una amarga etapa en **Sporting Cristal** por algunos de sus planes que no funcionaron. Ahora tendrá una nueva revancha en **Argentina** dirigiendo a Aldosivi que se encuentra en la zona de descenso e intentará salvarlo. **¡Vale!**

ASEGURÓ QUE NO LO CONOCEN

¡Kroos le dio con "palo" a Isak!

• **Toni Kroos** aseguró que es increíble el desembolso de 145 millones de euros que hizo el **Liverpool** para fichar a **Alexander Isak.** "Es demasiado dinero. Ni la mitad escucharon hablar de él en el fútbol. Júzguen ustedes mismos". **¡Uyuyuy!**

ARNOLD HABLÓ DE LA DECISIÓN

¡Y no olvida todavía al Liverpool!

•**Alexander Arnold** reveló que no fue nada sencillo dejar su vida en Inglaterra y al **Liverpool.** "Fue una de las decisiones más difíciles de mi vida. Liverpool es mi casa, me hizo ser quien soy. Pero Madrid se sentía como el paso correcto. **¡Buenazo!**

EMPRESARIO LE CEDIÓ SU DINERO

"Ney" heredó millones en Brasil!

•Un empresario de 31 años de **Río Grande** registró en su testamento en una notaría que establece que sus posesiones mundanas deben ser heredadas por **Neymar**, quien regresó a su tierra natal en enero al volver a Santos mundial. **¡Suertudo!**

"ÍNTIMAS" CONOCIERON SU GRUPO EN LA LIBERTADORES

¡ALIANZA QUIERE LA COPA!

•**Alianza Lima Femenino** tras coronarse campeón en el Torneo Apertura 2025 se consagraron como el único equipo peruano que jugará la **Copa Libertadores.** Las blanquiazules disputarán el Grupo B, en el que enfrentarán a Boca Jrs. de Argentina, ADIFFEM de Venezuela y Ferroviária de Brasil. El torneo continental, en el que el año pasado **Alianza Lima** llegó a cuartos de final, se disputará esta vez en Argentina entre el 2 y 18 de octubre. La idea es que pueda ir superando sus participaciones, por ello se buscaron grandes refuerzos para hacer historia en la **Copa Libertadores. ¡Vamos!**

•Los estudiantes de la **IE 5137** inauguraron su canchita de grass sintético remozada por el GORE Callao -a través del CAFED. La particular idea fue jugar **Perú vs. Uruguay,** integradas por los estudiantes del plantel. Luego de ello alentaron con todo y vivieron el partido de la "bicolor". **¡Excelente!**

LA PALABRA DEL HINCHA

Pancho Octavio: Ya no puedo aguantar otra semana sin ver la Liga 1.

@JazaAzul: Ruidíaz no debe volver nunca más a la "U" así de simple.

Tania Palomar: Siento que mi Boys este año se podría ir al descenso.

Ximena Rus: Los clubes deben ver bien las bases del 2026. Hagan el favor.

LA ENCUESTA

¿Crees que Óscar Ibáñez está haciendo un cambio generacional?

Vota en www.libero.pe

LO MÁS VIRAL

"Chemo siempre fue un hincha de Alianza jugando por la "U", afirmó Phillip Butters.

LÍBERO

Director: Carlos Salinas
Twitter: @SalinasDeportes

Editor General: Jorge Guerrero
Editor: José C. Giles

DEPARTAMENTO DE PUBLICIDAD
Teléfono: 711-6000 Fax: 711-6004
Página web: www.libero.pe

/Diario Libero

@diario_libero

Editado por: Grupo La República Publicaciones S.A.
Jr. Camaná 320, Cercado de Lima
Impreso en Av. Argentina Nº 3085, Cercado de Lima
Hecho el Depósito Legal en la Biblioteca Nacional del Perú Nº 97.0070060.044

Uruguay vs Perú

¡"Pulpo" defendió!

Pedro Gallese fue uno de los pocos que tuvo una nota aprobatoria en Montevideo. El "Pulpo" salvó tres ocasiones claras para evitar una catástrofe.

¡No "Sonne" mucho!

Los pocos hinchas que estuvieron en el estadio Centenario pidieron el ingreso de Oliver Sonne que se quedo con las ganas de jugar.

PERÚ se mostró lejos de cualquier buen nivel y cayó goleado 3-0 ante Uruguay en Montevideo. La "Bicolor" debe pensar urgente en el recambio para ver con optimismo el Mundial del 2030.

¡A mirar el FUTURO!

0 GOLES anotamos en los 9 partidos de visitante en las Eliminatorias. Un récord.

URUGUAY 3		PERÚ 0	
Rochet	(5)	Gallese	(4)
Varela	(6)	Advíncula	(4)
Cáceres	(5)	Garcés	(4)
Olivera	(6)	Abram	(4)
Piquerez	(6)	López	(5)
Betancurt	(6)	Noriega	(5)
Valverde	(6)	Yotún	(4)
De Arrascaeta	(7)	Gonzales	(4)
Pellistri	(7)	Quevedo	(5)
Rodríguez	(6)	Cabrera	(4)
Aguirre	(7)	Ramos	(3)
DT: M. Bielsa		DT: Ó. Ibañez	

GOL: Aguirre 13', De Arrascaeta 58', Viñas 80' (UR)
CAMBIOS: Ugarte (6) x De Arrascaeta, Viñas (7) x Aguirre, Zalazar (5) x Pellistri (UR); Peña (5) x Gonzales, Grimaldo (5) x Cabrera, Concha (4) x Yotún, Rivera (4) x Quevedo, Pretell (s/p) x Noriega (PE).
TA: Betancur, Olivera (UR); López, Gonzales, Peña (PE)
ÁRBITRO: Facundo Tello (ARG) (bien)
ESTADIO: Centenario, Montevideo.

Sandro Bazán

LAS MALAS decisiones a inicio del año se pagan caro, y ello fue el reflejo de nuestra estadía en unas Eliminatorias que parece nunca las competimos con las ganas de volver llegar a un Mundial. Perú con un pobre accionar cayó goleado 3-0 ante Uruguay en Montevideo consagrando la "Crónica de una muerte anunciada" que se preveía desde el arranque de nuestra participación. Ahora toca dar un "golpe en la mesa" e iniciar un recambio.

La "bicolor" intentó hacer un partido defensivo y buscar algún contragolpe que nos hiciera el camino al triunfo, pero a los 15' Rodrigo Aguirre de cabeza abrió el marcador evidenciando nuestros "horrores" defensivos. El primer tiempo se esfumó, pero sin dar ninguna luz de dar vuelta al resultado, sino que nos salvamos de no recibir más goles.

En el segundo tiempo los ingresos de Sergio Peña y Joao Grimaldo le intentaron dar otro matiz en la ofensiva, pero no encontramos la brújula para sostener un ataque con propiedad. De Arrascaeta a los 58' colocó el segundo de los "charrúas" que ya jugaban a placer. Federico Viñas a falta de 10 minutos lapidó el marcador.

Ahora toca enfrentar el martes a Paraguay en Lima para intentar por lo menos dar una luz de mejoría, pero no olvidar los cambios que debemos hacer.

NO SE LUCIÓ. Óscar Ibáñez metió "mano" en el once con algunas nuevas caras que deben ir ganándose un espacio. Erick Noriega, Luis Ramos y Kenji Cabrera fueron titulares, pero deberán seguir mejorando.

EL DATO

Perú suma 11 partidos consecutivos sin ganar fuera de casa por Eliminatorias Conmebol, siendo su segunda peor racha de cotejos sin triunfos de visita en toda la historia de esta competición. Una lástima grande.

Uruguay vs Perú

No le llegaron

Luis Ramos fue el delantero en punta de la selección, pero no fue alimentado como le hubiese convenido al atacante del América.

Regresa Tapia

Renato Tapia volverá al seleccionado este martes en la despedida ante Paraguay. Veremos por quién ingresa.

48
PARTIDOS
suma Christofer Gonzales en la Selección Peruana y anotó 3 goles.

CHRISTOFER GONZALES no tuvo ocasiones para "brillar" ante Uruguay y le costó generar ocasiones de peligro para sorprender en Montevideo.

¡Le faltó "Canchita"!

SE METIÓ al once titular con la consigna de ser una conexión en la ofensiva para buscar sorprender a Uruguay, pero le costó tener un buen nivel para ser el jugador que buscamos. Christofer Gonzales gravitó poco y fue absorbido por la dura marca "charrúa" en un partido para el olvido de toda la Selección peruana.

"Canchita" intentó ser el socio de un solitario Luis Ramos en la ofensiva e intentar dar alguna sorpresa sobre el arco de SAergio Rochet, pero nunca pudo entrar en esa sintonía que se buscaba para no caer en una derrota que iba a ser dolorosa. En algunos pasajes intentó filtrar un pase, pero con poco éxito al no sentir la posición de ser un organizador y en ocasiones hasta un media punta.

Christofer Gonzales salió por un golpe en el tobillo. "Canchita" será evaluado, aunque no es nada de gravedad.

"Tristes por la derrota, creo que salimos con una buena disposición, pero nunca encontramos el juego que queríamos en el partido. Ellos se adelantaron en el marcador y aunque intentamos no se pudo. Ahora toca cerrar de la mejor forma las Eliminatorias ante Paraguay en casa", dijo el volante.

CLICK show

(1)

(2)

(3)

(4)

(1) NO PASAS. Renzo Garcés intenta frenar el ataque uruguayo de la forma que sea.
(2) EL 'BOLT'. Luis Advíncula intenta apelar a su velocidad para superar la marca.
(3) LUCHA. Marcos López pugna por no perder el control de la pelota.
(4) FELICES. La barra uruguaya celebró la clasificación al Mundial del 2026.

LUIS ABRAM TUVO UN PARTIDO COMBATIVO EN LA DEFENSA

¡Terminó frustrado!

INTENTÓ IMPONER su experiencia en un partido complicado en Montevideo. Luis Abram se ganó el titularato en la última semana de entrenamiento y no desentonó en el aspecto combativo en cada jugada dividida ante Uruguay a pesar de la derrota.

El zaguero batalló de forma constante con los delanteros uruguayos, e incluso en ofensiva en un balón detenido intentó anotar, pero se quedó con las ganas de mostrar una mejor cara en el cierre de unas Eliminatorias que quedarán para el olvido.

"Queríamos competir hasta la última fecha, todo el grupo hizo un gran esfuerzo. Siento que el resultado fue un poco abultado, pero ya está, toca mirar hacia adelante a todo lo que viene por el bien de la Selección peruana", afirmó.

LUIS ABRAM HIZO PAREJA CON RENZO GARCÉS.

• EL DATO •

Primer proceso en la historia de la Eliminatoria que Perú tuvo hasta tres entrenadores: Juan Reynoso, Jorge Fossati y Óscar Ibáñez. Reflejo de un pésimo trabajo en la federación que tuvo como consecuencia la no clasificación al mundial. Se hicieron las cosas mal desde el principio.

Un día volvió

Regresó a la selección luego de más de un año, pero no fue auspicioso su retorno. Yoshimar Yotún se vio superado por los uruguayos.

Sin gol afuera

Perú jugó su último partido como visitante en la presente eliminatoria y no hizo gol alguno en cancha ajena. Realmente una mala campaña.

ERICK NORIEGA se vio sobrepasado por los volantes uruguayos que le aplicaron vértigo al ataque charrúa, sobre todo De Arrascaeta.

2 PARTIDOS con la selección absoluta tiene Erick Noriega. Debutó en Barranquilla.

Y se vio muy solo

FUE SU primer partido como titular con la Blanquirroja, y había expectativa por verlo, tras su actuación con Gremio el pasado fin de semana. Erick Noriega jugó en la primera línea de volantes, pero no logró destacar.

"Nos vamos tristes y molestos porque queríamos hacer un gran partido y obtener un buen resultado, pero no se pudo. El partido se nos complicó desde el inicio porque Uruguay fue dinámico y puso vértigo en el ataque. Después buscamos la reacción, pero no alcanzó", señaló el 'Samurái'.

El volante central jugó al costado de Yoshimar Yotún, pero no tuvo problemas con De Arrascaeta, el uruguayo que rompe líneas permanentemente y complicó siempre a los nuestros.

"Hay que despedirnos con dignidad ante Paraguay, en nuestra casa y ante nuestra gente. Vamos a buscar ganar a un rival que ya está en el Mundial. Yo sé que eso está lejos de ser suficiente para la gente, pero en lo menos que podemos hacer", apuntó el jugador de la selección.

Con el regreso de Renato Tapia (que cumplió su fecha de castigo), no se sabe si Noriega continuará jugando de titular. Veremos qué resuelve el técnico Oscar Ibáñez.

PERÚ EN LA PRESENTE ELIMINATORIA

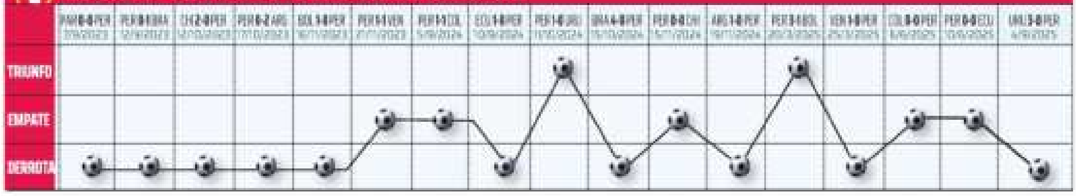

QUEVEDO NO GRAVITÓ EN EL ATAQUE

Y no pudo brillar

QUEVEDO NO TUVO MUCHA PARTICIPACIÓN.

ANTE LA lesión de Andy Polo en la víspera, Oscar Ibáñez le dio la gran oportunidad a Kevin Quevedo para jugar por la banda, pero el extremo de Alianza Lima no pudo gravitar en la medida que se esperaba. Tuvo que vérselas con marcadores rápidos y de gran jerarquía, quienes no le dieron mayor espacio. No estuvo preciso en el campo de juego y luego fue reemplazado.

EL DATO

Renzo Garcés estuvo en la zaga junto a Luis Abram y tuvo bastante tarea con un delantero como Aguirre que estuvo incisivo en todo momento.

CLICK SHOW

LA TUVO DIFÍCIL
Marcos López, como todos los defensas de Perú, tuvo que vérselas como jugadores rápidos, como en el caso de Pellistri. Le puso energía.

LÍBERO

Uruguay vs Perú

Peña a su casa

Sergio Peña recibió su segunda amarilla durante el duelo ante Uruguay y quedó suspendido para enfrentar a Paraguay.

Debut amargo

La goleada de Uruguay en Montevideo marcó el debut de Jairo Concha con la selección peruana en Eliminatorias. ¡Ajá!

LA FPF respalda a Óscar Ibáñez tras la goleada en Montevideo y seguirá dirigiendo los amistosos, aunque su continuidad rumbo al Mundial 2030 no es segura

A BUSCAR RECAMBIO

5
PARTIDOS SUMA
Óscar Ibáñez al mando de Perú. Solo tiene una derrota ante Uruguay.

EL SELECCIONADOR Óscar Ibáñez seguirá al frente de la 'bicolor', al menos de manera provisional, tras recibir el respaldo del presidente de la FPF, Agustín Lozano. Pese a la dura goleada sufrida en Montevideo ante Uruguay por las Eliminatorias, el técnico se mantendrá en el cargo para dirigir los amistosos programados en octubre y noviembre, partidos en los que se evaluará con mayor detalle el desempeño del equipo y el liderazgo del entrenador.

Óscar Ibáñez fue asistente técnico de Ricardo Gareca en las pasadas eliminatorias al Mundial de Qatar

Sin embargo, pensando en el largo proceso rumbo al Mundial 2030, todo indica que Ibáñez no continuaría como estratega principal. La Federación Peruana de Fútbol (FPF) tiene en carpeta la llegada de un técnico extranjero con mayor experiencia internacional para asumir el reto clasificatorio. En ese escenario, no se descarta que el actual DT forme parte del futuro comando técnico, aprovechando su conocimiento del grupo y la estructura de trabajo ya iniciada. A parte, tiene el respaldo del plantel de jugadores que se sienten cómodos con el trabajo que viene realizando.

ELIMINATORIAS SUDAMERICANAS 2026

FECHA 13 - 20/21 MARZO				
Asunción		Paraguay	1-0	Chile
Brasilia		Brasil	2-1	Colombia
Lima		Perú	3-1	Bolivia
Quito		Ecuador	2-1	Venezuela
Montevideo		Uruguay	0-1	Argentina
FECHA 14 - 25 DE MARZO				
El Alto		Bolivia	0-0	Uruguay
Maturín		Venezuela	1-0	Perú
Barranquilla		Colombia	2-2	Paraguay
Bs. Aires		Argentina	4-1	Brasil
Santiago		Chile	0-0	Ecuador
FECHA 15 - 5 Y 6 DE JUNIO				
Quito - 5/6		Ecuador	0-0	Brasil
Asunción - 5/6		Paraguay	2-0	Uruguay
Santiago - 5/6		Chile	0-1	Argentina
Barranquilla - 6/6		Colombia	0-0	Perú
Maturín - 6/6		Venezuela	2-0	Bolivia
FECHA 16 - 10 DE JUNIO				
El Alto - 10/6		Bolivia	2-0	Chile
Montevideo - 10/6		Uruguay	2-0	Venezuela
Bs. Aires - 10/6		Argentina	1-1	Colombia
Brasilia - 10/6		Brasil	1-0	Paraguay
Lima - 10/6		Perú	0-0	Ecuador
FECHA 17 - 4 DE SEPTIEMBRE				
Barranquilla		Colombia	3-0	Bolivia
Montevideo		Uruguay	3-0	Perú
Sao Paulo		Brasil	3-0	Chile
Asunción		Paraguay	0-0	Ecuador
Bs. Aires		Argentina	3-0	Venezuela
FECHA 18 - 9 DE SEPTIEMBRE				
El Alto	6:30 pm	Bolivia	VS.	Brasil
Maturín	6:30 pm	Venezuela	VS.	Colombia
Quito	6:00 pm	Ecuador	VS.	Argentina
Santiago	6:30 pm	Chile	VS.	Uruguay
Lima	6:30 pm	Perú	VS.	Paraguay

LA TABLA

	PJ	PG	PE	PP	GF	GC	DF	PTOS
1. Argentina	17	12	2	3	31	9	+22	38
2. Brasil	17	8	4	5	24	16	+8	28
3. Uruguay	17	7	6	4	22	12	+10	27
4. Ecuador	17	7	8	2	13	5	+8	26
5. Colombia	17	6	7	4	22	15	+7	25
6. Paraguay	17	6	7	4	13	10	+3	25
7. Venezuela	17	4	6	7	15	22	-7	18
8. Bolivia	17	5	2	10	16	35	-19	17
9. Perú	**17**	**2**	**6**	**9**	**6**	**20**	**-14**	**12**
10. Chile	17	2	4	11	9	27	-18	10

- Los seis primeros equipos de la tabla clasificarán de forma directa al Mundial del 2026 que se realizará en Estados Unidos, Canadá y México.

- El equipo que ocupe el séptimo lugar irá al repechaje y jugará un partido ante una selección de la confederación que la FIFA pueda designar mediante un sorteo.

-En caso de empate de puntos en el séptimo lugar se definirá por diferencia de goles.

-Su rival será el ganador de la semifinal entre el otro ganador de uno de los torneos y el otro equipo de mayor puntaje en el acumulado.

CABRERA NO HIZO UN BUEN PARTIDO EN MONTEVIDEO

'Chino' y sin risa

LA DERROTA DE Perú en Uruguay por Eliminatorias dejó en evidencia a varios jugadores, entre ellos Kenji Cabrera, quien arrancó como titular por la banda derecha.

El extremo del Vancouver Whitecaps recibió la confianza del seleccionador Óscar Ibáñez en Montevideo, pero debió cumplir un rol más defensivo ante la presión uruguaya, dejando de lado su principal virtud: el desborde.

Cabrera participó poco en el juego y, cuando tuvo la pelota, no logró generar peligro, perdiéndola con rapidez.

Para el segundo tiempo, Ibáñez optó por reemplazarlo con Joao Grimaldo. El futbolista del Riga de Letonia intentó darle mayor profundidad al ataque, aunque no tuvo éxito y la 'bicolor' cerró una noche terrible en suelo uruguayo.

CABRERA EMIGRÓ DE FBC MELGAR.

EL DATO

La selección peruana terminó el partido con Uruguay con un dato negativo. Es el único país que no marcó fuera de casa en las Eliminatorias al Mundial 2026. La 'bicolor' disputó nueve encuentros fuera de Lima y no pudo anotar ni un gol bajo el mando de Reynoso, Fossati e Ibáñez.

Sin Cari...ño

Como se especulaba, el volante de Alianza Lima, Piero Cari (18 años), quedó fuera ayer de la lista para enfrentar a Uruguay.

A PENSAR en el 2030

MENTALIZARNOS en hacer un trabajo serio y sostenido con jugadores jóvenes que estén listos para el siguiente proceso.

EL PARTIDO de ayer mostró caras en la selección que no han tenido mucha participación durante el desarrollo de la presente eliminatoria y serán piezas claves en el siguiente proceso para la Copa del Mundo del 2030.

Ayer estuvieron Erick Noriega, Kevin Quevedo, Kenji Cabrera, Luis Ramos, Jairo Concha, Joao Grimaldo y hasta Marcos López, jugadores jóvenes que deben ser la futura base de la Blanquirroja.

Hay que pensar en el futuro, en lo que viene, pero trabajar desde ya. Con seriedad y apuntando a objetivos claros. Con la designación de un técnico que respete la escencia del fútbol peruano.

A estos nombres hay que sumarles otros, quienes ayer estuvieron en Montevideo, como Alessadro Burlamaqui, Oliver Sonne y el mismo Matías Lazo.

Y otros jugadores como Jefferson Cáceres, Piero Cari, Bassco Soyer, Ian Wisdom, Piero Quispe, Felipe Chávez y otros chicos que se puedan unir en un futuro bastante próximo.

YA ES SU ESTILO. *Como siempre, Marcelo Bielsa vio el partido sentado en un cooler. El técnico argentino solo se levantaba para celebrar.*

EL DATO

Andy Polo, quien sufre de una recarga muscular, salió de la lista de ayer ante Uruguay en Montevideo. Llegando a Lima será sometido a otras pruebas para conocer si está en condiciones de jugar ante Paraguay. Parece que no llega.

LÍBERO

ARGENTINA VS VENEZUELA

3		0	
ARGENTINA		VENEZUELA	
Martínez	(5)	Romo	(4)
Molina	(5)	Aramburu	(3)
Romero	(6)	Ferraresi	(3)
Otamendi	(6)	Angel	(4)
Tagliafico	(6)	Navarro	(3)
De Paul	(6)	Cásseres	(3)
Paredes	(7)	Rincón	(4)
Messi	(9)	Makoun	(4)
Almada	(7)	Bello	(4)
Mastantuono	(6)	Savarino	(4)
Álvarez	(6)	Rondón	(4)
DT: L. Scaloni		DT: F. Batista	

GOLES: Messi (39', 80'), Martínez (76')
CAMBIOS: [illegible]
TA: Cásseres (VE)
ÁRBITRO: [illegible]
ESTADIO: Monumental, Buenos Aires

LIONEL MESSI anotó un doblete en su último partido de Eliminatorias en Argentina para golear 3-0 a Venezuela y sellar su historia.

NO CABE ninguna duda que era su noche y no podía dejar la oportunidad de despedirse a lo grande de las Eliminatorias en su casa. Argentina goleó 3-0 a Venezuela con un doblete de Lionel Messi quien jugó por última vez un partido de Eliminatorias en Buenos Aires. Ahora le toca alistarse para afrontar su último Mundial.

Los "albicelestes" salieron desde los primeros minutos decididos a redondear la fiesta de su "capitán", por ello pusieron la salida a los venezolanos que nunca encontraron la brújula para poder hacer daño. El futbolista del Inter Miami estuvo activo pidiendo el balón. A los 39' lanzó su primer aviso mediante un tiro libre que pasó cerca, pero a los 39' convirtió un pase de Julián Álvarez para levantar la pelota y gritar su primer tanto.

En el segundo tiempo, Argentina no bajó la intensidad y planteó siempre estar un gran resultado para marcar no solo su despedida en casa, sino la de su máxima estrella. Lautaro Martínez sobre los 76' puso el segundo de cabeza y otra vez apareció Lionel Messi a los 80' para coronar su gran noche de despedida en Eliminatorias.

Argentina sellò un gran triunfo ante Venezuela que en sus cálculos se jugará la vida en la última fecha ante Colombia para buscar su pase al repechaje mundialista y hacer su propia historia.

¡Gracias "Pulga"!

TODO EN FAMILIA. *Lionel Messi salió con sus tres hijos, Thiago, Mateo y Ciro para que puedan estar cerca en un momento que quedará sellado para la historia.*

Lionel Messi jugó 20 años desde su primer partido de Eliminatorias. Su debut fue ante Paraguay en el 2005.

CLICK show

(1)

(2)

(3)

(4)

(1) MI LA FOTO. Messi llevó a sus tres hijos para posar previo al partido ante Venezuela.
(2) SALUDO. La "Pulga" saludó a todos los hinchas que ovacionaron su nombre.
(3) LOCURA. "Gracias por todo mi capitán" se leyó en una bandera en la tribuna.
(4) CERCA. El "10" jugó un gran partido y fue un dolor de cabeza para el rival.

COLOMBIA VS BOLIVIA

No faltará el Café

COLOMBIA goleó 3-0 a Bolivia en Barranquilla y aseguró su presencia en el próximo Mundial. James fue la figura.

COLOMBIA ASEGURÓ SU boleto al Mundial 2026 tras vencer por 3-0 a Bolivia en el Metropolitano de Barranquilla.

El cuadro de Néstor Lorenzo abrió la cuenta a los 31' con un centro de Santiago Arias que conectó James Rodríguez en el área boliviana.

Después del gol, Colombia bajó la intensidad y permitió que Bolivia se acerque con cierta facilidad al arco cafetalero. En el complemento, los locales cerraron la noche con dos goles más. Córdoba (74') y Quintero (83') aumentaron la cuenta y sellaron el triunfo que asegura la presencia cafetera al Mundial.

COLOMBIA REGRESA A LA COPA DEL MUNDO PARA EL 2026.

3		0	
COLOMBIA		BOLIVIA	
Vargas	(6)	Lampe	(5)
S. Arias	(6)	Medina	(5)
Sánchez	(6)	Morales	(5)
Lucumí	(6)	Haquín	(5)
Mojica	(6)	Fernández	(5)
Ríos	(6)	Matheus	(5)
Lerma	(6)	Vaca	(5)
J. Arias	(6)	Villamil	(5)
Rodríguez	(7)	Miguelito	(5)
Díaz	(6)	Sagredo	(5)
Córdoba	(7)	Paniagua	(5)
DT: N. Lorenzo		DT: O. Villegas	

GOL: Rodríguez 31', Córdoba 74', Quintero 83'
CAMBIOS: [illegible]
TA: [illegible]
ÁRBITRO: [illegible]
ESTADIO: Metropolitano, Barranquilla

14 GOLES registra James Rodríguez en las Eliminatorias con su gol a Bolivia.

PARAGUAY VS ECUADOR

GUARANÍES EMPATARON 0-0 Y VAN AL MUNDIAL

Paraguay clasificó

PARAGUAY NO CLASIFICABA AL MUNDIAL DESDE EL 2010.

EN UNA noche de máxima tensión en el estadio Defensores del Chaco, Paraguay selló su regreso a una Copa del Mundo después de 16 años.

El equipo dirigido por el argentino Gustavo Alfaro empató 0-0 con Ecuador y consiguió el punto que necesitaba para asegurar el sexto puesto de las Eliminatorias sudamericanas, el último que otorga clasificación directa al Mundial 2026.

La Albirroja, que no participaba del torneo desde Sudáfrica 2010, alcanzó los 25 puntos.

BRASIL VS CHILE

¡Jogo bonito!

BRASIL venció 3-0 a Chile en el Maracaná y aseguró su clasificación al Mundial 2026 de la mano de Ancelotti.

3 BRASIL		0 CHILE	
Alisson	(6)	Vigouroux	(5)
Wesley	(6)	Román	(4)
Marquinhos	(6)	Díaz	(5)
Gabriel	(6)	Maripán	(5)
Santos	(6)	Hormazabal	(5)
Casemiro	(6)	Loyola	(5)
Guimaraes	(7)	Pizarro	(5)
Estevao	(7)	Suazo	(4)
Raphinha	(6)	Cepeda	(4)
Marrinelli	(6)	Brereton	(4)
Joao Pedro	(6)	Aravena	(4)
DT: C. Ancelotti		**DT:** N. Córdova	

GOL: Estevao 38', Paquetá 72', Guimaraes 76'
CAMBIOS: Richarlison (5) x Joao Pedro, Paquetá (6) x Estevao, Kaio (6) x Raphinha, Andrey (5) x Casemiro (6); Assadi (5) x Brereton, Gutiérrez (5) x Aravena, Tapia (5) x Cepeda, Echeverría (5) x Loyola
ÁRBITRO: Alexis Herrera (VENE)
ESTADIO: Maracaná, Río de Janeiro

BRASIL PASÓ POR ENCIMA A LOS CHILENOS. GOLEADA DE 3-0.

LA SELECCIÓN de Brasil confirmó su presencia en el Mundial del 2026 tras golear 3-0 a Chile en el Estadio Maracaná por la penúltima fecha de las Eliminatorias.

El encuentro tuvo un inicio disputado, con un conjunto visitante que intentó cerrarle los espacios al 'Scratch', pero la jerarquía brasileña terminó inclinando la balanza. A los 38 minutos, el joven Estêvão abrió el marcador con una definición que desató la euforia de la hinchada local y le dio tranquilidad a su equipo antes del descanso.

En la segunda mitad, los dirigidos por Carlo Ancelotti no levantaron el pie del acelerador y se adueñaron por completo del juego. Con posesión, toques rápidos y la presión alta, Brasil transformó el trámite en un baile de zamba que desarmó cualquier intento de reacción chilena.

Así llegaron los goles que sentenciaron el marcador: Lucas Paquetá a los 72', tras una buena combinación ofensiva, y apenas cuatro minutos después Bruno Guimarães puso el 3-0 con un remate ajustado. Brasil celebró la clasificación, mientras Chile se hunde en la tabla del torneo y está eliminado desde la fecha pasada.

Vinicius Jr. no fue convocado por tema de amarillas y Rodrygo por decision técnica.

ANCELOTTI IRÁ AL MUNDIAL.
Carlo Ancelotti fue al Mundial, pero como jugador de la selección de Italia, y será la primera vez que asista, pero esta vez como DT.

Cuponidad
997 580 793
ENCUENTRA ESTAS Y MÁS OFERTAS SOLO EN WWW.CUPONIDAD.PE
¡APROVECHA LOS SUPER COMBOS!
CINES
2 ENTRADAS 2D
+ CANCHA
+ 2 GASEOSAS
DESDE
S/40.90
cineplanet
CINEMARK
Chatea con nosotros y resuelve tus dudas al instante.
»
ESCANEA EL CÓDIGO QR CON TU CELULAR
»
* STOCK MÍNIMO DE 5 UNIDADES POR PRODUCTO / OFERTA VÁLIDA SOLO POR HOY O HASTA AGOTAR STOCK

BULGARIA VS. ESPAÑA

BULGARIA 0		ESPAÑA 3	
Vutsov	(5)	Simon	(6)
Nedyalkov	(5)	Porro	(6)
Dimitrov	(5)	Le Normand	(6)
Tsenov	(4)	Huijsen	(6)
Nurnberger	(4)	Cucurella	(6)
Panayotov	(4)	Merino	(7)
Chochev	(4)	Zubimendi	(7)
Gruev	(4)	Pedri	(7)
Minkov	(4)	Oyarzabal	(7)
Kolev	(4)	Yamal	(6)
Kirilov	(4)	Williams	(6)
DT: D. Iliev		D: De la Fuente	

GOL: Oyarzabal 5', Cucurella 30', Merino 38'. **CAMBIOS:** Petkov (5) x Panayotov, Bozhenov (5) x Kolev, Minchev (5) x Kirilov, Nikolov (5) x Nurnberger, Milanov (5) x Chochev (8); Carvajal (5) x Porro, Cubarsí (5) x Le Normand, Olmo (5) x Zubimendi, Rodríguez (5) x Yamal, Rodri (5) x Williams (E). **TA:** Le Normand **ÁRBITRO:** Srdjan Stojkovic (SER) (Serr) **ESTADIO:** Vasil Levski

La ciudad de la FURIA

ESPAÑA, a ritmo de entrenamiento, goleó ayer de visita 3-0 a Bulgaria en el inicio de su grupo en las eliminatorias europeas.

PARA NADE era duda que España iba a derrotar a Bulgaria, pero nadie sospechó que le iba a resultar tan sencillo que hasta le sobró un tiempo al partido. Y es que la selección de España no tuvo piedad y goleó en su visita a Bulgaria en el debut del Grupo E de las Eliminatorias rumbo al Mundial 2026.

La famosa y temible 'Furia Roja' abrió rápido el marcador con un tanto del delantero vasco Mikel Oyarzabal a los 5 minutos de juego. Aquello ya hacía presumir que los españoles aseguraban rápido los tres puntos.

Minutos más tarde, el lateral zurdo Marc Cucurella amplió la ventaja a los 30', anotando su primer gol con la selección española, y finalmente Mikel Merino sentenció el encuentro a los 38', dejando el 3-0 definitivo y con el que se fueron al descanso.

España ganaba 3-0 y quedaba todo un tiempo por jugarse ante un rival búlgaro que no tenía de qué manera hacerle daño a los españoles que permenecían enseñoriados en el campo de juego de Sofía.

El lateral Cucurella marcó su primer gol oficial con la camiseta de España.

Con este triunfo, España se recuperó tras la dura caída en la final de la UEFA Nations League frente a Portugal y comenzó con el pie derecho su camino mundialista hacia la Copa del Mundo del 2026.

En la próxima jornada de Eliminatorias, los dirigidos por Luis de la Fuente visitarán a Turquía, quien también ganó en el debut, mientras que Bulgaria se enfrentará de visita ante Georgia que ayer cayó de local (2-3).

PAÍSES BAJOS VS. POLONIA

POLONIA EMPATÓ SOBRE EL FINAL (1-1) CON PAÍSES BAJOS

¡Un golpe polaco!

NARANJAS SE DURMIERON EN CASA Y SE DEJARON EMPATAR.

PAÍSES BAJOS dejó escapar la posibilidad de continuar con su racha de victorias en las Eliminatorias de UEFA ante Polonia. El conjunto de Ronald Koeman dominó a sus anchas en el primer tiempo, sin embargo, el complemento estuvo lleno de dudas y los polacos empataron con un golazo en los últimos suspiros.

El gol local cayó tras una gran insistencia del equipo de Koeman y llegó tras la vehemencia por la banda derecha de Denzel Dumfries, quien anotó.

A poco del final, Cash hizo una gran acción que terminó por darle el empate definitivo a los polacos.

EL DATO

Por el Grupo J de las eliminatorias europeas para el Mundial 2026, Gales superó por 1-0 como visitante a la selección de Kazajistán. El gol lo marcó Kieffer Moore a los 24'. Gales sumó 10 puntos y es líder del grupo.

TABLA ELIMINATORIAS EUROPEAS

GRUPO A

SELECCIÓN	PJ	PG	PE	PP	GF	GC	DG	Pts
Irlanda del N.	1	1	0	0	3	1	-2	3
Eslovaquia	1	1	0	0	2	0	+2	3
Luxemburgo	1	0	0	1	1	3	2	0
Alemania	1	0	0	1	0	2	-2	0

GRUPO B

SELECCIÓN	PJ	PG	PE	PP	GF	GC	DG	Pts
Suiza	0	0	0	0	0	0	0	0
Suecia	0	0	0	0	0	0	0	0
Eslovenia	0	0	0	0	0	0	0	0
Kosovo	0	0	0	0	0	0	0	0

GRUPO C

SELECCIÓN	PJ	PG	PE	PP	GF	GC	DG	Pts
Dinamarca	0	0	0	0	0	0	0	0
Grecia	0	0	0	0	0	0	0	0
Escocia	0	0	0	0	0	0	0	0
Bielorrusia	0	0	0	0	0	0	0	0

GRUPO D

SELECCIÓN	PJ	PG	PE	PP	GF	GC	DG	Pts
Francia	0	0	0	0	0	0	0	0
Ucrania	0	0	0	0	0	0	0	0
Islandia	0	0	0	0	0	0	0	0
Azerbaiyán	0	0	0	0	0	0	0	0

GRUPO E

SELECCIÓN	PJ	PG	PE	PP	GF	GC	DG	Pts
España	1	1	0	0	3	0	+3	3
Turquía	1	1	0	0	3	2	+1	3
Georgia	1	0	0	1	2	3	-1	0
Bulgaria	1	0	0	1	0	3	-3	0

GRUPO F

SELECCIÓN	PJ	PG	PE	PP	GF	GC	DG	Pts
Portugal	0	0	0	0	0	0	0	0
Hungría	0	0	0	0	0	0	0	0
Irlanda	0	0	0	0	0	0	0	0
Armenia	0	0	0	0	0	0	0	0

GRUPO G

SELECCIÓN	PJ	PG	PE	PP	GF	GC	DG	Pts
Países Bajos	3	2	1	0	8	1	+7	7
Polonia	3	2	1	0	5	3	-2	7
Finlandia	4	2	1	1	5	5	0	7
Lituania	4	0	3	1	3	4	-1	3
Malta	5	0	2	3	1	12	-11	2

GRUPO H

SELECCIÓN	PJ	PG	PE	PP	GF	GC	DG	Pts
Bosnia	3	3	0	0	4	1	+3	9
Austria	2	2	0	0	6	1	+5	6
Rumania	4	2	0	2	8	4	+4	6
Chipre	3	1	0	2	3	4	-1	3
San Marino	4	0	0	4	1	12	-11	0

GRUPO I

SELECCIÓN	PJ	PG	PE	PP	GF	GC	DG	Pts
Noruega	4	4	0	0	13	2	+11	12
Israel	3	2	0	1	7	6	+1	6
Italia	2	1	0	1	2	3	-1	3
Estonia	4	1	0	3	5	8	-3	3
Moldavia	3	0	0	3	2	10	-8	0

GRUPO J

SELECCIÓN	PJ	PG	PE	PP	GF	GC	DG	Pts
Gales	5	3	1	1	11	6	+5	10
Macedonia	4	2	2	0	6	2	+4	8
Bélgica	3	2	1	0	9	4	+5	7
Kazajistán	4	1	0	3	3	5	-2	3
Liechtenstein	4	0	0	4	0	14	-14	0

GRUPO K

SELECCIÓN	PJ	PG	PE	PP	GF	GC	DG	Pts
Inglaterra	3	3	0	0	6	0	+6	9
Albania	4	1	2	1	4	3	+1	5
Serbia	2	1	1	0	3	0	+3	4
Letonia	3	1	1	1	2	4	-2	4
Andorra	4	0	0	4	0	8	-8	0

GRUPO L

SELECCIÓN	PJ	PG	PE	PP	GF	GC	DG	Pts
Rep. Checa	4	3	0	1	9	6	+3	9
Croacia	2	2	0	0	12	1	+11	6
Montenegro	3	2	0	1	4	3	+1	6
Islas Feroe	3	1	0	2	3	4	-1	3
Gibraltar	4	0	0	4	2	16	-14	0

ESLOVAQUIA VS ALEMANIA

2	0
ESLOVAQUIA	**ALEMANIA**
Dubravka (6)	Baumann (6)
Gyomber (6)	Collins (5)
Satka (6)	Rudiger (5)
Skriniar (6)	Tah (5)
Hancko (6)	Mittelstadt (5)
Bero (6)	Kimmich (5)
Lobotka (6)	Stiller (4)
Duda (6)	Gnabry (4)
Duris (6)	Goretzka (4)
Strelec (7)	Wirtz (5)
Sauer (7)	Woltemade (4)
DT: F. Calzona	D:Nageslmann

GOL: Hancko 42', Strelec 55'
CAMBIOS: Rigo (5) x Duris, Benes (5) x Sauer, Tupta (5) x Strelec, Bozenik (5) x Duda (E); Amiri (5) Gnabry, Adeyemi (4) x Stiller, Raum (4) x Collins (A)
TA: Benes (E); Rudiger, Adyeme (A)
ÁRBITRO: Serdan Gözübüyük (Neer)
ESTADIO: Tehelne Pole

¡Sorpresa histórica!

ESLOVAQUIA en boca de todo el mundo al derrotar ayer 2-0 a Alemania por las Eliminatorias para el Mundial 2026.

LA FELICIDAD DE LOS JUGADORES DE ESLOVAQUIA CONTRASTA CON LA DESAZÓN DE LOS ALEMANES.

NADIE ESPERABA este resultado. Sorpresivo desde todo punto de vista. Y es que Eslovaquia sorprendió y derrotó 2-0 a Alemania en el inicio del Grupo A de las Eliminatorias Europeas rumbo al Mundial 2026. El equipo eslovaco fue mucho efectivo y contundente para imponerse a una selección alemana que atraviesa un momento de tremendas dudas.

El primer golpe eslovaco llegó a los 42 minutos de la inicial, cuando el defensor David Hancko rompió la paridad con un certero disparo que n pudo hacer nada Baumann para evitar. Ya en la etapa de complemento, David Strelec amplió la ventaja a los 55' para Eslovaquia, sellando un triunfo histórico que desató la celebración de la hinchada local que había derrotado al cuatro veces campeón del mundo, nada menos.

Con esta tremenda y sorpresiva victoria, Eslovaquia puso fin a una racha negativa de cuatro partidos sin ganar, de los cuales tres fueron derrotas. En contraste, Alemania extendió su mal momento y ahora suma tres encuentros consecutivos sin conocer la victoria, dejando preocupaciones en su debut. En la próxima fecha, Alemania buscará reivindicarse en casa frente a Irlanda del Norte que también ganó en el debut por 3-1, mientras que Eslovaquia intentará mantener el impulso ante Luxemburgo.

02 COPAS DEL MUNDO seguidas que Alemania no llega a los octavos.

PARTIDOS DE LA FECHA

JUEVES 4				
Grupo I	9:00 a.m.	Kazajistán	0-1	Gales
Grupo G	11:00 a.m.	Lituania	1-1	Malta
Grupo E	11:00 a.m.	Georgia	2-3	Turquía
Grupo G	1:45 p.m.	Países Bajos	1-1	Polonia
Grupo A	1:45 p.m.	Luxemburgo	1-3	Irlanda del Norte
Grupo A	1:45 pm.	Eslovaquia	2-0	Alemania
Grupo I	1:45 p.m.	Liechtenstein	0-6	Bélgica
Grupo E	1:45 p.m.	Bulgaria	0-3	España
VIERNES 5				
Grupo L	1:45 p.m.	Grecia	vs.	Bielorrusia
Grupo L	1:45 p.m.	Isla Feroe	vs.	Croacia
Grupo B	1:45 p.m.	Eslovenia	vs.	Suecia
Grupo I	1:45 p.m.	Moldavia	vs.	Israel
Grupo B	1:45 p.m.	Suiza	vs.	Kosovo
Grupo L	1:45 p.m.	Montenegro	vs.	Rep. Checa
Grupo C	1:45 p.m.	Dinamarca	vs.	Escocia
Grupo I	1:45 p.m.	Italia	vs.	Estonia
Grupo D	1:45 p.m.	Islandia	vs.	Azerbaiyán
Grupo D	1:45 p.m.	Ucrania	vs.	Francia
SÁBADO 6				
Grupo K	8:00 a.m.	Letonia	vs.	Serbia
Grupo F	11:00 a.m.	Armenia	vs.	Portugal
Grupo K	11:00 a.m.	Inglaterra	vs.	Andorra
Grupo H	1:45 p.m.	Austria	vs.	Chipre
Grupo H	1:45 p.m.	San Marino	vs.	Bosnia
Grupo F	1:45 p.m.	Irlanda	vs.	Hungría

EL DATO

Francia juega hoy de visita ante Ucrania; mientras Italia recibe a Estonia. Son los partidos más importantes de la jornada de hoy viernes.

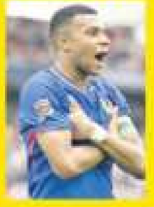

LIECHTENSTEIN VS. BÉLGICA

LOS BELGAS GOLEARON DE VISITA 6-0 A LIECHTENSTEIN

Bélgica lo hizo puré

BÉLGICA, LIDERADA por Thibaut Courtois y Kevin De Bruyne, se recreó en Vaduz ante Liechtenstein que sólo resistió la primera mitad y que se deshizo tras el descanso, en el encuentro de clasificación para el Mundial 2026.

El conjunto que entrena Rudi García careció de eficacia en los cuarenta y cinco minutos iniciales en los que transitó con el único gol de Maxim De Cuyper.

Después aprovechó el decaimiento local para acumular goles en su cuenta. Youri Tielemans hizo el segundo. Arthur Theate hizo el tercero en el 60 y De Bruyne el cuarto en el 62. Tielemans repitió y, de penal, firmó el quinto en el 70. Malick Fofana, en el añadido, agrandó la goleada visitante (6-0).

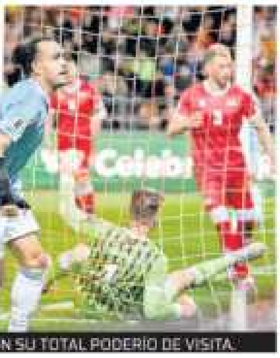

LOS BELGAS MOSTRARON SU TOTAL PODERÍO DE VISITA.

CLICK SHOW

UN BAÑO TURCO. Por la primera fecha del Grupo E, Turquía ganó 3-2 como visitante a Georgia y sumó sus primeros tres puntos. Muldur y Akturkoglu (2) para los turcos; Davitashvili y Kvaratskhelia para el local.

ALIANZA LIMA

CONMEBOL dio a conocer el fallo. "U" de Chile clasificó a cuartos de final y será rival de Alianza. Duelo en Santiago se jugará sin público.

¡Ante la "U"!

PRIMICIA. *El pasado lunes en exclusiva LÍBERO adelantó que "U" de Chile será rival de Alianza Lima.*

SALIÓ HUMO blanco. Luego de escuchar los descargos y analizar todo lo sucedido aquella noche en Avellaneda, la Comisión Disciplinaria de la Conmebol determinó que Universidad de Chile clasifique a los cuartos de final de la Copa Sudamericana, tras decretar que su encuentro ante Independiente fue 'cancelado' debido a actos de violencia en las tribunas. El fallo indica que el equipo chileno será el rival de Alianza Lima en la próxima fase. Además, "U" de Chile (que tiene al exAlianza Sebastián Rodríguez) jugará sus próximos 7 partidos internacionales de local sin público, además de una multa de 120 mil dólares.

18 de septiembre, Alianza recibirá a "U" de Chile y la vuelta será el 25/9.

El choque será una revancha de la Libertadores del 2010, cuando "U" de Chile, en duelo de escándalo, eliminó a Alianza Lima.

UNIVERSITARIO

Y ALEX VALERA SE VIENE RECUPERANDO.

QUIERE LLEGAR AL DUELO EN AREQUIPA

Vale el esfuerzo

AUNQUE RESTAN algunas fechas para finalizar el Torneo Clausura, en Universitario tienen claro que el partido del domingo 14 es una final adelantada, por ello necesitan de todos para lograr los tres puntos de oro. Alex Valera se viene recuperando del desgarro que lo marginó de la Selección peruana y correrá con el tiempo para llegar al 100%.

El atacante lleva doce días tras ser detectada su lesión, por ello el lunes hará un entrenamiento más especializado para observar su evolución con la única finalidad de que pueda estar ante Melgar comandando el ataque.

Cabe señalar que el departamento médico no forzará su inclusión y todo dependerá de su alta médica. Alex Valera tiene una buena recuperación tras sus lesiones, por ello existe mucha confianza.

TORNEO CLAUSURA

FECHA 08

Día	Partido
VIERNES 12-09	UTC vs. Ayacucho FC - 1:00 p.m. Estadio: Germán Contreras - Cajabamba
	S. Huancayo vs. Los Chankas - 3:15 p.m. Estadio: IPD Huancayo - Huancayo
SÁBADO 13-09	Sport Boys vs. Comerciantes U. - 1:00 p.m. Estadio: Campeones del 36' - Sullana
	A. Sullana vs. Juan Pablo II - 3:15 p.m. Estadio: Campeones del 36' - Sullana
	Alianza Lima vs. D. Garcilaso - 7:00 p.m. Estadio: Alejandro Villanueva - Lima
DOMINGO 14-09	Alianza UDH vs. Cienciano - 12:30 p.m. Estadio: Heraclio Tapia - Huánuco
	FBC Melgar vs. Universitario - 3:00 p.m. Estadio: Monumental UNSA - Arequipa
	Cusco FC vs. Sporting Cristal - 5:30 p.m. Estadio: I. Garcilaso de la Vega - Cusco

TABLA DE POSICIONES - CLAUSURA

	PJ	PG	PE	PP	GF	GC	DG	PTS
1. Universitario	7	4	3	0	11	4	+7	15
2. S. Cristal	6	4	2	0	11	2	+9	14
3. Cusco FC	5	4	1	0	7	1	+6	13
4. D. Garcilaso	7	3	4	0	9	4	+5	13
5. Alianza Lima	7	3	3	1	7	5	+2	12
6. Alianza UDH	7	3	1	3	9	10	-1	10
7. Sport Huancayo	7	2	3	2	10	10	0	9
8. FBC Melgar	7	2	3	2	7	8	-1	9
9. Los Chankas	6	3	0	3	9	13	-4	9
10. Cienciano	6	2	2	2	7	5	+2	8
11. Atlético Grau	7	2	1	4	6	8	-2	8
12. ADT	7	2	1	4	5	11	-6	7
13. Alianza Atlético	5	1	3	1	3	2	1	6
14. Juan Pablo II	6	1	3	2	6	8	-2	6
15. Comerciantes U	6	1	2	3	7	10	-3	5
16. Ayacucho FC	6	1	1	4	5	9	-4	4
17. Sport Boys	7	1	3	4	2	9	-7	4
18. UTC	5	0	2	3	4	8	-4	2

TABLA DEL ACUMULADO

	PJ	PG	PE	PP	GF	GC	DG	PTS
1. Universitario	25	16	6	3	49	16	+33	54
2. Alianza Lima	25	14	7	4	30	16	+14	49
3. Cusco FC	23	14	5	4	41	21	+20	47
4. S. Cristal	24	14	4	6	45	26	+19	46
5. D. Garcilaso	25	11	7	7	37	23	+14	40
6. Alianza Atlético	23	12	4	7	31	20	+11	40
7. FBC Melgar	25	10	10	5	35	28	+7	40
8. S. Huancayo	25	11	6	8	33	31	+2	39
9. Los Chankas	24	8	8	8	33	38	-5	32
10. Cienciano	24	7	10	7	36	30	+6	31
11. ADT	25	8	7	10	28	40	-12	31
12. Atlético Grau	25	7	8	10	32	35	-3	29
13. Juan Pablo II	24	6	7	11	26	36	-10	25
14. Sport Boys	25	6	6	13	28	37	-9	24
15. Alianza UDH	25	5	6	14	25	43	-18	21
16. UTC	23	5	6	12	21	42	-21	21
17. Ayacucho FC	24	5	4	15	19	36	-17	19
18. Comerciantes U	24	3	7	14	24	41	-17	16

C. Libertadores · C. Sudamericana · Descenso

-Si un equipo gana el Apertura y otro diferente gana el Clausura habrá Play offs (semifinal y final) para determinar al campeón nacional.

-En caso exista un mismo ganador del Apertura y Clausura será campeón nacional y Perú 1 en la Copa Libertadores 2026, pero en esta ocasión sí habrá una definición para marcar el segundo lugar. Se enfrentarán el tercer y cuarto de la tabla acumulada, el ganador del choque se medirá con el segundo del acumulado y saldrá el segundo cupo a la Copa Libertadores 2026.

PUPILETRAS DEPORTIVO

COPA SUDAMERICANA 2025

P	A	U	L	I	N	H	O	P	R	I	Q	U	E	L	M	E	G
E	B	T	A	L	E	G	R	I	A	R	U	O	M	O	I	S	A
P	M	C	U	Q	U	R	F	R	A	Y	A	N	D	I	D	E	R
A	J	H	S	N	Q	O	S	R	O	E	H	D	I	D	R	S	R
R	S	E	F	O	I	J	I	L	E	D	T	K	V	E	A	E	E
I	E	T	O	U	R	O	U	E	N	I	R	H	A	A	J	N	M
E	S	C	R	C	N	A	L	M	A	O	T	I	D	U	L	E	O
X	T	H	Z	A	E	O	R	O	L	R	T	A	G	G	O	M	R
I	R	E	A	R	H	V	O	S	D	V	N	I	S	U	P	S	E
E	E	J	N	V	O	I	T	T	E	G	E	V	P	S	E	U	I
T	L	A	O	A	L	C	C	O	T	A	Z	U	F	T	S	Z	R
G	L	I	S	L	U	T	I	S	E	D	N	E	M	O	Ñ	K	A
H	A	R	D	H	A	O	V	O	H	N	I	T	U	O	C	K	Z
Ñ	G	A	A	O	P	R	O	L	I	V	E	I	R	A	G	L	C

VASCO DA GAMA: Jardim, Fuzato, Rodríguez, Lemos, Piton, Victor Luis, Oliveira, Joao Victor, Freitas, Paulo Henrique, Riquelme, Tchê Tchê, Jair, Sforza, Mendes, Moura, Carvalho, Coutinho, Estrella, Paulinho, Adson, Teixeira, David, Garré, Alegria, Moreira, Meneses, Loide Augusto, Lopes, Rayan, Vegetti.

SUDOKU

Sudoku fácil N° 8311

							3	
8		2	4					
				9		7		
9	8			4	6			2
6	1					3		
				8		5		
	9		6	2	7	4		3
	3			5		6	9	7
7	6						8	5

Sudoku fácil N° 8312

			8		3	9		
	9			6		3		4
							1	8
	8			4	1			
		7			6	8		
6					2			
		5	1	9			2	
	2	1	5		8			
4		9	6		7		8	5

Este juego está compuesto por una cuadrícula de 9x9 casillas, dividida en regiones de 3x3, hay que completar las casillas vacías con dígitos del 1 al 9 sin que se repitan por fila, columna o región.

SOLUCIONES

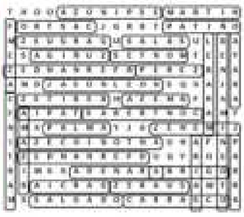

N° 8309

7	2	3	6	4	5	9	8	1
8	4	9	7	1	2	5	3	6
1	5	6	8	3	9	7	2	4
5	3	2	1	8	7	4	6	9
4	7	1	3	9	6	2	5	8
6	9	8	5	2	4	3	1	7
2	1	4	9	6	3	8	7	5
3	6	7	4	5	8	1	9	2
9	8	5	2	7	1	6	4	3

N° 8310

7	9	8	4	3	1	6	5	2
1	6	3	2	5	9	7	4	8
2	4	5	6	8	7	9	1	3
6	1	7	5	2	3	8	9	4
5	3	4	8	9	6	1	2	7
8	2	9	7	1	4	3	6	5
3	8	6	9	4	5	2	7	1
9	5	2	1	7	8	4	3	6
4	7	1	3	6	2	5	8	9

ZAPPING

HOY TE RECOMENDAMOS:

FÚTBOL » Eliminatorias Europa
Moldavia vs. Israel
1:45 p.m. (Disney+)

FÚTBOL » Eliminatorias Europa
Grecia vs. Bielorrusia
1:45 p.m. (Disney+)

FÚTBOL » Eliminatorias Europa
Eslovenia vs. Suecia
1:45 p.m. (Disney+)

FÚTBOL » Eliminatorias Europa
Ucrania vs. Francia
1:45 p.m. (ESPN)

FÚTBOL » Eliminatorias Europa
Dinamarca vs. Escocia
1:45 p.m. (Disney+)

FÚTBOL » Eliminatorias Europa
Italia vs. Estonia
1:45 p.m. (Disney+)

PROGRAMAS DEPORTIVOS:

07:00 h [V] Goles de la Premier League	ESPN 3
07:30 h [V] Fillers L1	LIGA 1 MAX
08:00 h [V] Baloncesto	DIRECTV
08:30 h [V] El Chiringuito	LIGA 1 MAX
09:00 h [R] Goles de Italia	ESPN 3
10:00 h [V] ESPN Compacto	ESPN 3
10:30 h [V] DSports Noticias Lite	DIRECTV
11:00 h [V] Aguas arriba	ESPN 3
12:00 h [V] Puede Pasar	DIRECTV
13:00 h [V] FIBA EuroBasket 2025	DIRECTV
14:00 h [V] Sportia	TyC Sports
15:00 h [V] Generación F	ESPN
16:00 h [V] SportsCenter	ESPN 2
17:00 h [V] Todo en 30	DIRECTV
18:00 h [V] Tenis US Open 2025	ESPN 2
20:00 h [V] De fútbol se habla así Perú	DIRECTV

Encuentra los mejores productos para tu hogar en tu kiosco favorito

PACK COCINA EXPRÉS

Presión, sabor y calidez: así se cocina en invierno

Oster

S/ 269

Olla a Presión 7 Lts. Brissago Plateado **CÓD.: 20009878**

4 sistemas de seguridad
Regulador extraíble
válvula de seguridad
Doble asa resistente de Baquelita
Para uso en cocinas: Gas Eléctrica, Halógena, Vitrocerámica

Tetera Claredale 1.8 Lts. Acero Inox. **CÓD.: 20009318**

Con pito silvador
Tapa de pico abatible
Asas de nylon y gatillo para mayor seguridad
Alcance: Lima
Stock: 250 Uds.

GRUPO LA REPÚBLICA PUBLICACIONES
OFERTAS VÁLIDAS HASTA EL 12/09/2025 O HASTA AGOTAR STOCK. IMÁGENES REFERENCIALES. ENTREGA A NIVEL NACIONAL SEGÚN DISPONIBILIDAD.
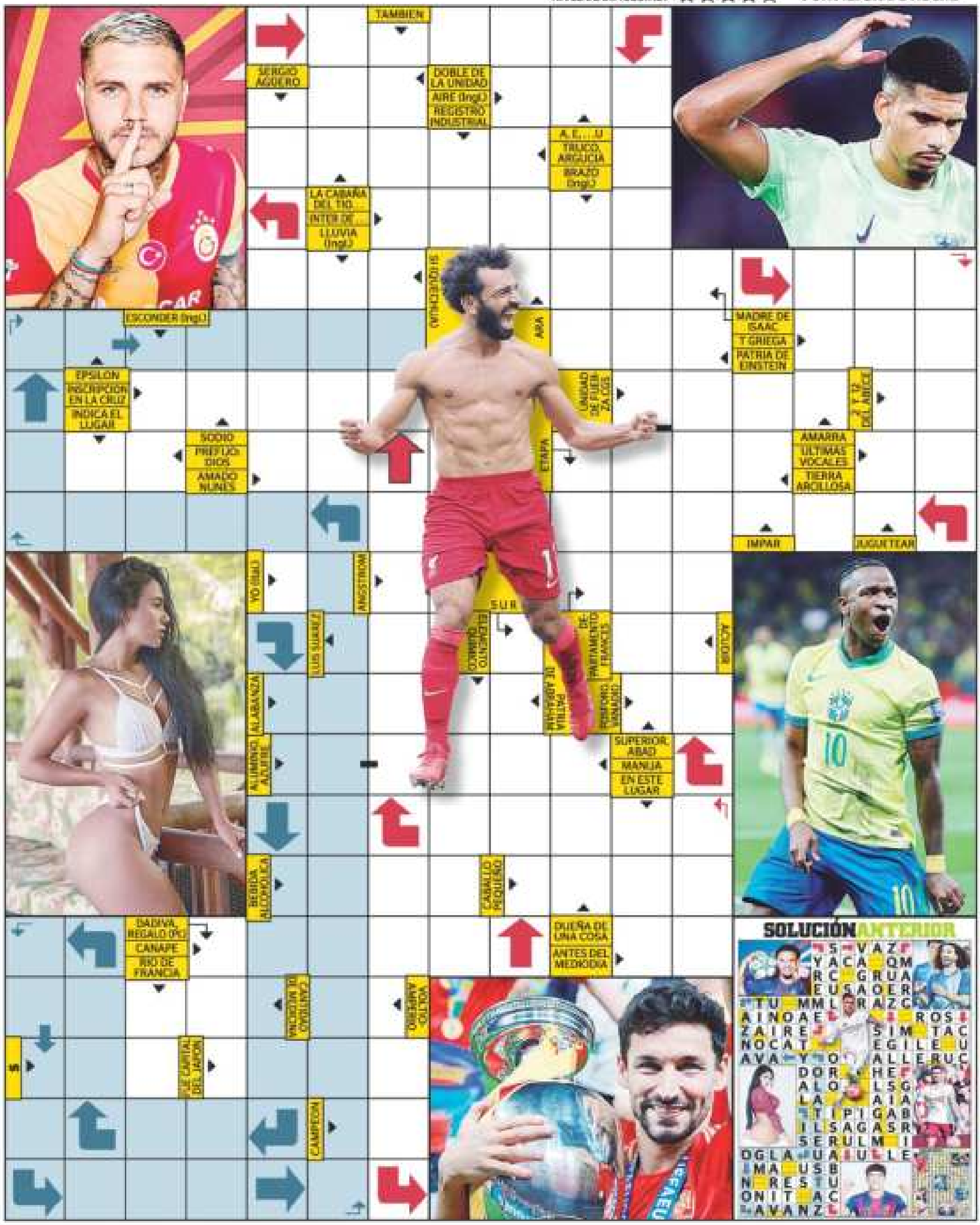
NIVEL DE DIFICULTAD: ★★★★☆ Por: Aaron De Rocha